



Berichtspecificatie - AW317 Wachtlijstbericht

Bericht voor verzenden van uitvoeringsgegevens over Wlz-zorg (zorgkantoor naar Zorginstituut Nederland).

Het bericht is onderdeel van de iWlz-standaard.



1 Klassenview

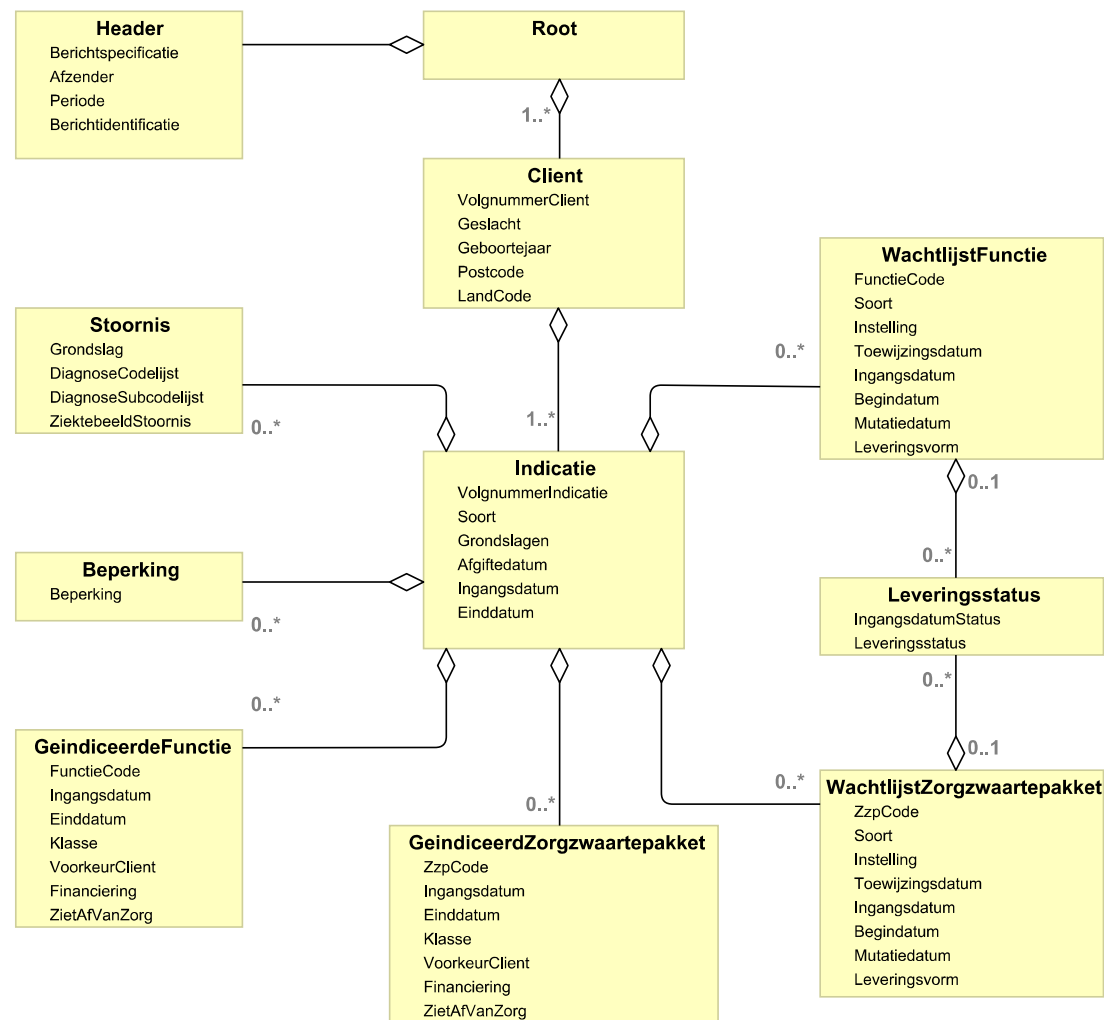



AW317 (Wachtlijstbericht)

Informatiemodel Wlz

Release: iWlz 1.1 versie 1.2

Build: build 65 (6 oktober 2015)

Figuur 1: AW317

2 Klassen

naam	documentatie
Header	De header bevat de identificerende gegevens van het bestand.
Client	Persoonsgegevens van de cliënt.
Stoornis	Diagnostische gegevens m.b.t. ziektebeeld en/of stoornis van de cliënt.
Beperking	Gegevens over beperkingen van de cliënt.
Indicatie	De indicatie bevat de indicatiebesluitgegevens van de cliënt.
GeïndiceerdeFunctie	Gegevens over een geïndiceerde functie.
WachtlijstFunctie	WachtlijstFunctie bevat de datums van toewijzing, levering en einde zorg voor een functie.
GeïndiceerdZorgzwaartepakket	Gegevens over een geïndiceerd zorgzwaartepakket.
WachtlijstZorgzwaartepakket	WachtlijstZorgzwaartepakket bevat de datums van toewijzing, levering en einde zorg voor een zorgzwaartepakket.
Leveringsstatus	Leveringsstatus bevat de leveringsstatus van een zorgeenheid (functie of zorgzwaartepakket) vanaf een bepaalde datum.

2.1 Bedrijfsregels

code	titel
OP047	Als een bericht niet aan de geldende standaard voldoet, mag het bericht afgekeurd worden.
OP172	Een zorgkantoor heeft een beperkt aantal werkdagen na het einde van de selectieperiode de mogelijkheid een aangeleverde wachtlijst export in te trekken.
OP173	Cliënten die met meerdere cliëntnummers voorkomen in de keten worden in het systeem van het zorgkantoor samengevoegd tot één cliënt.
OP174	Indien een zorgtoewijzing wordt ingetrokken zonder dat er zorg is geleverd, moet de einddatum van de zorgtoewijzing worden vastgelegd.
OP175	Informatie van alle toewijzingen en daaraan gerelateerde acties die in de selectieperiode actief zijn geweest worden geëxporteerd.
OP178	ADL-assistentie kan alleen als zorg in natura worden geleverd; een andere leveringsvorm is voor ADL-assistentie niet toegestaan.
OP164	De nummering van cliënten en indicaties in het wachtlijstbericht mag geen relatie hebben met de identificatie van cliënten in de systemen in de keten.
OP171	Het zorgkantoor moet in het wachtlijstbericht de leveringsstatussen opnemen die horen bij een zorgtoewijzing; van toegewezen zorgeenheden wordt ook de toewijzingsdatum en eventueel de begin- en einddatum zorg vastgelegd.

3 Elementen

3.1 Header

3.1.1 Elementen

naam	documentatie	Bestaat uit	minOccurs	maxOccurs	Regels	sleutel
Afzender	Identificatie van het Zorgkantoor,	LDT\ZorgkantoorCode	1	1		Nee

**AW317 (Wachtlijstbericht)****Informatiemodel Wlz**

Release: iWlz 1.1 versie 1.2

Build: build 65 (6 oktober 2015)

	verantwoordelijk voor het uitvoeren van de Wlz.					
Berichtidentificatie	Naam of nummer en dagtekening ter identificatie van een totale aanlevering.	LDT\Datum, LDT\IdentificatieBericht	1	1	TR091	Nee
Periode		LDT\Datum, LDT\Datum	1	1	TR080	Nee
Berichtspecificatie	Aanduiding van het soort bericht, uitgedrukt in een berichtcode, versienummer en subversienummer.	LDT\BerichtCode, LDT\BerichtSubversie, LDT\BerichtVersie	1	1	CS015, CS025	Nee

3.1.2 Regels

code	titel
TR080	De Begindatum van Periode moet precies één dag liggen na de Einddatum van Periode van een eerder correct ontvangen bestand van hetzelfde Zorgkantoor.
TR091	Dagtekening moet minimaal 7 dagen na de Einddatum van Periode liggen.
CS015	Berichtspecificatie / SubVersie vullen met 01.
CS025	Berichtspecificatie / Versie vullen met 04.

3.1.3 Composite datatypen

naam	documentatie	Bestaat uit	minOccurs	maxOccurs	Regels	sleutel
BeginDatum	Datum	LDT\Datum	1	1	CS023	Nee
EindDatum	Datum	LDT\Datum	1	1	CS108	Nee
Code	Code ter identificatie van een soort bericht.	LDT\BerichtCode	1	1		Nee
Versie	Volnummer van de formele uitgifte van een versie van een (externe-integratie)berichtstandaard.	LDT\BerichtVersie	1	1		Nee
SubVersie	Volnummer binnen het versienummer van een (externe-integratie) berichtstandaard. Volnummer van de formele uitgifte van een subversie van een (Externe Integratie) berichtstandaard.	LDT\BerichtSubversie	0	1		Nee
Identificatie	Naam of nummer, die ter identificatie aan een totale aanlevering kan worden meegegeven.	LDT\IdentificatieBericht	1	1	TR056	Nee
Dagtekening	Datum	LDT\Datum	1	1	CS064	Nee
Berichtidentificatie	Naam of nummer en dagtekening ter identificatie van een totale aanlevering.	LDT\Datum, LDT\IdentificatieBericht	1	1	TR091	Nee
Periode		LDT\Datum, LDT\Datum	1	1	TR080	Nee
Berichtspecificatie	Aanduiding van het soort bericht, uitgedrukt in een berichtcode, versienummer en subversienummer.	LDT\BerichtCode, LDT\BerichtSubversie, LDT\BerichtVersie	1	1	CS015, CS025	Nee



AW317 (Wachtlijstbericht)

Informatiemodel Wlz

Release: iWlz 1.1 versie 1.2

Build: build 65 (6 oktober 2015)

3.1.4 Logische datatypen

naam	documentatie	PDT	enum	max Length	Patroon	minIncl	maxIncl
IdentificatieBericht	Naam of nummer, die ter identificatie aan een totale aanlevering kan worden meegegeven.	string		12			
Datum	Datum	date					
ZorgkantoorCode	Identificatie van het Zorgkantoor, verantwoordelijk voor het uitvoeren van de Wlz.	string	COD001	4			
BerichtCode	Code ter identificatie van een soort bericht.	string	COD002	3			
BerichtVersie	Volgnummer van de formele uitgifte van een versie van een (externe-integratie)berichtstandaard.	integer				0	99
BerichtSubversie	Volgnummer binnen het versienummer van een (externe-integratie) berichtstandaard. Volgnummer van de formele uitgifte van een subversie van een (Externe Integratie) berichtstandaard.	integer				0	99

3.2 Client

3.2.1 Elementen

naam	documentatie	Bestaat uit	minOccurs	maxOccurs	Regels	sleutel
VolgnummerClient		LDT\Nummer	1	1		Ja
Geslacht		LDT\Geslacht	1	1	CS016	Nee
Geboortejaar		LDT\Jaar	1	1		Nee
Postcode		LDT\Postcode	0	1	IV014, CS118, CD036	Nee
LandCode		LDT\LandCode	1	1		Nee

3.2.2 Regels

code	titel
IV014	Welke adresgegevens moeten worden gebruikt in het wachtlijstbericht?
CS016	1 (Mannelijk) of 2 (Vrouwelijk) vullen.
CS118	Als Landcode de waarde NL (Nederland) heeft, dan uitsluitend het numerieke deel (de 4 cijfers) van een Nederlandse postcode invullen.
CD036	Alleen als Landcode de waarde NL (Nederland) heeft, is vullen toegestaan.

3.2.3 Logische datatypen

naam	documentatie	PDT	enum	max Length	Patroon	minIncl	maxIncl
Geslacht	De sekse van een persoon, zoals bij geboorte formeel vastgesteld of nadien formeel gewijzigd.	string	COD046	1			
Nummer	Nummer	integer				0	999999999
Jaar	Geboortejaar van een persoon.	integer				0	9999



AW317 (Wachtlijstbericht)

Informatiemodel Wlz

Release: iWlz 1.1 versie 1.2

Build: build 65 (6 oktober 2015)

Postcode	Aanduiding van de (inter)nationale postcode. Dit veld is geschikt voor zowel de Nederlandse als niet-Nederlandse postcodes.	string		8			
LandCode	Identificatie van een (historisch/actueel) land of gebiedsdeel.	string	COD032	2			

3.3 Stoornis

3.3.1 Elementen

naam	documentatie	Bestaat uit	minOccurs	maxOccurs	Regels	sleutel
Grondslag		LDT\Grondslag	1	1		Ja
DiagnoseCodelijst		LDT\DiagnoseCodelijst	1	1	IV025	Ja
DiagnoseSubcodelijst		LDT\DiagnoseSubcodelijst	0	1	CS014	Nee
ZiektebeeldStoornis		LDT\StoornisCode	1	1	CS012	Ja

3.3.2 Regels

code	titel
IV025	Hoe gebruik ik de diagnosecodelijsten om ziektebeeld en stoornisgegevens vast te leggen?
CS012	Vullen conform opgegeven codelijst.
CS014	Vullen met een waarde die hoort bij de waarde van Diagnosecodelijst.

3.3.3 Logische datatypen

naam	documentatie	PDT	enum	max Length	Patroon	minIncl	maxIncl
Grondslag	Gecodeerde aanduiding die aangeeft wat ten grondslag ligt aan het indicatiebesluit.	string	COD736	2			
DiagnoseCodelijst	Code die aangeeft welke diagnosecodelijst gebruikt is, met aanduiding van de oorsprong van de codes en/of de beheerder ervan.	string	COD392	3			
DiagnoseSubcodelijst	Code die aangeeft welke subcode van een diagnosecodelijst gebruikt is.	string	COD770	2			
StoornisCode	Code die het ziektebeeld of de stoornis van een cliënt identificeert.	string		8			

3.4 Beperking

3.4.1 Elementen

naam	documentatie	Bestaat uit	minOccurs	maxOccurs	Regels	sleutel
Beperking		LDT\BeperkingCategorie	1	1		Ja

3.4.2 Logische datatypen

naam	documentatie	PDT	enum	max Length	Patroon	minIncl	maxIncl
------	--------------	-----	------	------------	---------	---------	---------



AW317 (Wachlijstbericht)

Informatiemodel Wlz

Release: iWlz 1.1 versie 1.2

Build: build 65 (6 oktober 2015)

BeperkingCategorie	Gecodeerde aanduiding van de categorie van een beperking.	string	COD539	1			
--------------------	-----------------------------------------------------------	--------	--------	---	--	--	--

3.5 Indicatie

3.5.1 Elementen

naam	documentatie	Bestaat uit	minOccurs	maxOccurs	Regels	sleutel
VolgnummerIndicatie		LDT\Nummer	1	1	TR079	Ja
Soort		LDT\SoortIndicatie	1	1		Nee
Grondslagen		LDT\Grondslag, LDT\Grondslag	0	1	CD029	Nee
Afgiftedatum		LDT\Datum	1	1	CS023	Nee
Ingangsdatum		LDT\Datum	1	1		Nee
Einddatum		LDT\Datum	0	1	IV016, CS003	Nee

3.5.2 Regels

code	titel
TR079	Opvolgende indicatiebesluiten voor dezelfde cliënt moeten opvolgend genummerd worden.
IV016	Hoe moet de datum geldigheid (einde) indicatiebesluit worden gevuld in het wachtlijstbericht?
CS003	Indien van toepassing vullen met een waarde die groter is dan, of gelijk is aan de Begindatum (of Ingangsdatum) van de aangeduide periode.
CS023	Vullen met een bestaande datum die niet groter is dan de Dagtekening van het bestand.
CD029	Als de Indicatie (of de Aanvraag in een IO35 bericht) meer dan alleen een Zorgzwaartepakket met Zzpcode 999 (ZZP0) bevat, dan verplicht vullen, anders leeg laten.

3.5.3 Composite datatypen

naam	documentatie	Bestaat uit	minOccurs	maxOccurs	Regels	sleutel
Grondslag01	Gecodeerde aanduiding van wat als eerste ten grondslag ligt aan het indicatiebesluit met betrekking tot de zorg voor een cliënt.	LDT\Grondslag	1	1		Nee
Grondslag02	Gecodeerde aanduiding van wat als tweede ten grondslag ligt aan het indicatiebesluit met betrekking tot de zorg voor een cliënt.	LDT\Grondslag	0	1	CD037	Nee
Grondslagen		LDT\Grondslag, LDT\Grondslag	0	1	CD029	Nee

3.5.4 Logische datatypen

naam	documentatie	PDT	enum	max Length	Patroon	minIncl	maxIncl
Datum	Datum	date					
Nummer	Nummer	integer				0	999999999
Grondslag	Gecodeerde aanduiding die aangeeft wat ten grondslag ligt aan het indicatiebesluit.	string	COD736	2			
SoortIndicatie	Code voor de soort indicatie.	string	COD169	1			



AW317 (Wachtlijstbericht)

Informatiemodel Wlz

Release: iWlz 1.1 versie 1.2

Build: build 65 (6 oktober 2015)

3.6 GeïndiceerdeFunctie

3.6.1 Elementen

naam	documentatie	Bestaat uit	minOccurs	maxOccurs	Regels	sleutel
FunctieCode		LDT\FunctieCode	1	1		Ja
Ingangsdatum		LDT\Datum	1	1		Ja
Einddatum		LDT\Datum	0	1	CS003	Nee
Klasse		LDT\Klasse	1	1	TR008	Nee
VoorkeurClient	Gecodeerde aanduiding van de voorkeur van de cliënt ten aanzien van de zorglevering.	LDT\VoorkeurClient	0	1	IV017, CS119	Nee
Financiering	Aanduiding van de wijze waarop de zorg gefinancierd wordt.	LDT\Financiering	1	1		Nee
ZietAfVanZorg	Aanduiding of de cliënt heeft aangegeven dat hij de geïndiceerde zorg (nog) niet wil ontvangen.	LDT\JaNee	1	1		Nee

3.6.2 Regels

code	titel
TR008	De Klasse moet horen bij de betreffende Functiecode
IV017	Hoe moet de VoorkeurCliënt worden gevuld in het wachtlijstbericht?
CS003	Indien van toepassing vullen met een waarde die groter is dan, of gelijk is aan de Begindatum (of Ingangsdatum) van de aangeduide periode.
CS119	1 (Functie in natura) of 2 (Persoonsgebonden budget (PGB)) vullen

3.6.3 Logische datatypen

naam	documentatie	PDT	enum	max Length	Patroon	minIncl	maxIncl
Datum	Datum	date					
Klasse	Gecodeerde aanduiding van de mate van zorg betreffende een zorgeneheid, uitgedrukt in een klasse.	string	COD756	4			
JaNee	Codering voor ja of nee.	string	COD260	1			
VoorkeurClient	Gecodeerde aanduiding van de voorkeur van de cliënt ten aanzien van plaats en vorm van zorglevering.	string	COD999	1			
FunctieCode	Gecodeerde aanduiding van een zorgfunctie.	string	COD732	2			
Financiering	Gecodeerde aanduiding van het CIZ van de wijze waarop de zorg binnen het indicatiebesluit gefinancierd wordt.	string	COD998	1			

3.7 WachtlijstFunctie

3.7.1 Elementen

naam	documentatie	Bestaat uit	minOccurs	maxOccurs	Regels	sleutel
------	--------------	-------------	-----------	-----------	--------	---------



AW317 (Wachtlijstbericht)

Informatiemodel Wlz

Release: iWlz 1.1 versie 1.2

Build: build 65 (6 oktober 2015)

FuncieCode		LDT\FuncieCode	1	1		Ja
Soort		LDT\SoortToewijzing	1	1	TR082, CS086	Nee
Instelling		LDT\iWlzAgbCode	0	1	CD040	Ja
Toewijzingsdatum		LDT\Datum	1	1	IV018	Nee
Begindatum		LDT\Datum	0	1	IV019, CS092	Nee
Mutatiedatum		LDT\Datum	0	1	IV020, CS093	Nee
Ingangsdatum		LDT\Datum	1	1		Ja
Leveringsvorm		LDT\Leveringsvorm	1	1	IV021, CS122	Nee

3.7.2 Regels

code	titel
TR082	Indien FuncieCode de waarde 91 (ADL) bevat, dan mag Soort in de ToegewezenFuncie niet de waarde 2 (Alternatief) of 3 (Overbrugging) bevatten.
IV018	Welke Toewijzingsdatum moet worden gevuld in het wachtlijstbericht?
IV019	Welke Begindatum zorglevering moet worden gevuld in het wachtlijstbericht?
IV020	Welke Mutatiedatum moet worden gevuld in het wachtlijstbericht?
IV021	Hoe moet Leveringsvorm worden gevuld in het wachtlijstbericht?
CS086	5 (administratief) niet vullen.
CS092	Vullen met een datum die groter is dan, of gelijk is aan de Ingangsdatum.
CS093	Vullen met een datum die groter is dan, of gelijk is aan de Begindatum (indien deze is gevuld).
CS122	2 (Persoonsgebonden budget (PGB)) of 4 (Zorg in natura (ZIN)) vullen.
CD040	Als Leveringsvorm de waarde 2 (PGB) bevat, dan leeglaten; anders verplicht vullen.

3.7.3 Logische datatypen

naam	documentatie	PDT	enum	max Length	Patroon	minIncl	maxIncl
Datum	Datum	date					
Leveringsvorm	Gecodeerde aanduiding van de vorm waarin de cliënt de zorg wenst te ontvangen/ontvangt.	string	COD578	1			
iWlzAgbCode	Identificerende code van een contract in het kader van de Wlz tussen een zorgkantoor en een zorginstelling	string		8	[0-9]{8}		
SoortToewijzing	Gecodeerde aanduiding van de soort toewijzing.	string	COD165	1			
FuncieCode	Gecodeerde aanduiding van een zorgfunctie.	string	COD732	2			

3.8 GeïndiceerdZorgzwaartepakket

3.8.1 Elementen

naam	documentatie	Bestaat uit	minOccurs	maxOccurs	Regels	sleutel
ZzpCode		LDT\ZzpCode	1	1		Ja

**AW317 (Wachtlijstbericht)**

Informatiemodel Wlz

Release: iWlz 1.1 versie 1.2

Build: build 65 (6 oktober 2015)

Ingangsdatum		LDT\Datum	1	1		Ja
Einddatum		LDT\Datum	0	1	CS003	Nee
Klasse		LDT\Klasse	1	1	CS074	Nee
VoorkeurClient	Gecodeerde aanduiding van de voorkeur van de cliënt ten aanzien van plaats en vorm van zorglevering.	LDT\VoorkeurClient	0	1	IV017, CS120	Nee
Financiering	Aanduiding van de wijze waarop de zorg gefinancierd wordt.	LDT\Financiering	1	1		Nee
ZietAfVanZorg	Aanduiding of de cliënt heeft aangegeven dat hij de geïndiceerde zorg (nog) niet wil ontvangen.	LDT\JaNee	1	1		Nee

3.8.2 Regels

code	titel
IV017	Hoe moet de VoorkeurCliënt worden gevuld in het wachtlijstbericht?
CS003	Indien van toepassing vullen met een waarde die groter is dan, of gelijk is aan de Begindatum (of Ingangsdatum) van de aangeduide periode.
CS074	'KE4', 'KE5', 'KE6' of 'KE7' vullen.
CS120	1 (Functie in natura) niet vullen.

3.8.3 Logische datatypen

naam	documentatie	PDT	enum	max Length	Patroon	minIncl	maxIncl
Datum	Datum	date					
Klasse	Gecodeerde aanduiding van de mate van zorg betreffende een zorgeneheid, uitgedrukt in een klasse.	string	COD756	4			
JaNee	Codering voor ja of nee.	string	COD260	1			
ZzpCode	Gecodeerde aanduiding van een zorgzwaartepakket.	string	COD163	3			
VoorkeurClient	Gecodeerde aanduiding van de voorkeur van de cliënt ten aanzien van plaats en vorm van zorglevering.	string	COD999	1			
Financiering	Gecodeerde aanduiding van het CIZ van de wijze waarop de zorg binnen het indicatiebesluit gefinancierd wordt.	string	COD998	1			

3.9 WachtlijstZorgzwaartepakket**3.9.1 Elementen**

naam	documentatie	Bestaat uit	minOccurs	maxOccurs	Regels	sleutel
ZzpCode		LDT\ZzpCode	1	1		Ja
Soort		LDT\SoortToewijzing	1	1	CS086	Nee
Instelling		LDT\iWlzAgbCode	0	1	CD040	Ja
Toewijzingsdatum		LDT\Datum	1	1	IV018	Nee
Begindatum		LDT\Datum	0	1	IV019, CS092	Nee
Mutatiedatum		LDT\Datum	0	1	IV020, CS093	Nee



AW317 (Wachtlijstbericht)

Informatiemodel Wlz

Release: iWlz 1.1 versie 1.2

Build: build 65 (6 oktober 2015)

Ingangsdatum		LDT\Datum	1	1		Ja
Leveringsvorm		LDT\Leveringsvorm	1	1	IV021	Nee

3.9.2 Regels

code	titel
IV018	Welke Toewijzingsdatum moet worden gevuld in het wachtlijstbericht?
IV019	Welke Begindatum zorglevering moet worden gevuld in het wachtlijstbericht?
IV020	Welke Mutatiedatum moet worden gevuld in het wachtlijstbericht?
IV021	Hoe moet Leveringsvorm worden gevuld in het wachtlijstbericht?
CS086	5 (administratief) niet vullen.
CS092	Vullen met een datum die groter is dan, of gelijk is aan de Ingangsdatum.
CS093	Vullen met een datum die groter is dan, of gelijk is aan de Begindatum (indien deze is gevuld).
CD040	Als Leveringsvorm de waarde 2 (PGB) bevat, dan leeglaten; anders verplicht vullen.

3.9.3 Logische datatypen

naam	documentatie	PDT	enum	max Length	Patroon	minIncl	maxIncl
Datum	Datum	date					
Leveringsvorm	Gecodeerde aanduiding van de vorm waarin de cliënt de zorg wenst te ontvangen/ontvangt.	string	COD578	1			
iWlzAgbCode	Identificerende code van een contract in het kader van de Wlz tussen een zorgkantoor en een zorginstelling	string		8	[0-9]{8}		
SoortToewijzing	Gecodeerde aanduiding van de soort toewijzing.	string	COD165	1			
ZzpCode	Gecodeerde aanduiding van een zorgzwaartepakket.	string	COD163	3			

3.10 Leveringsstatus

3.10.1 Elementen

naam	documentatie	Bestaat uit	minOccurs	maxOccurs	Regels	sleutel
Leveringsstatus		LDT\Leveringsstatus	1	1	IV023	Nee
IngangsdatumStatus		LDT\Datum	1	1	IV022	Nee

3.10.2 Regels

code	titel
IV022	Hoe moet IngangsdatumStatus worden gevuld het wachtlijstbericht?
IV023	Hoe moet de Leveringsstatus worden gevuld in het wachtlijstbericht?



3.10.3 Logische datatypen

naam	documentatie	PDT	enum	max Length	Patroon	minIncl	maxIncl
Datum	Datum	date					
Leveringsstatus	De leveringsstatus waarmee wordt aangegeven wat de status van de geleverde zorg is.	string	COD167	1			